Cursos de

HOSTELERÍA Y TURISMO

Enología: Vinos, Aguardientes y Licores

A distancia | 80 h

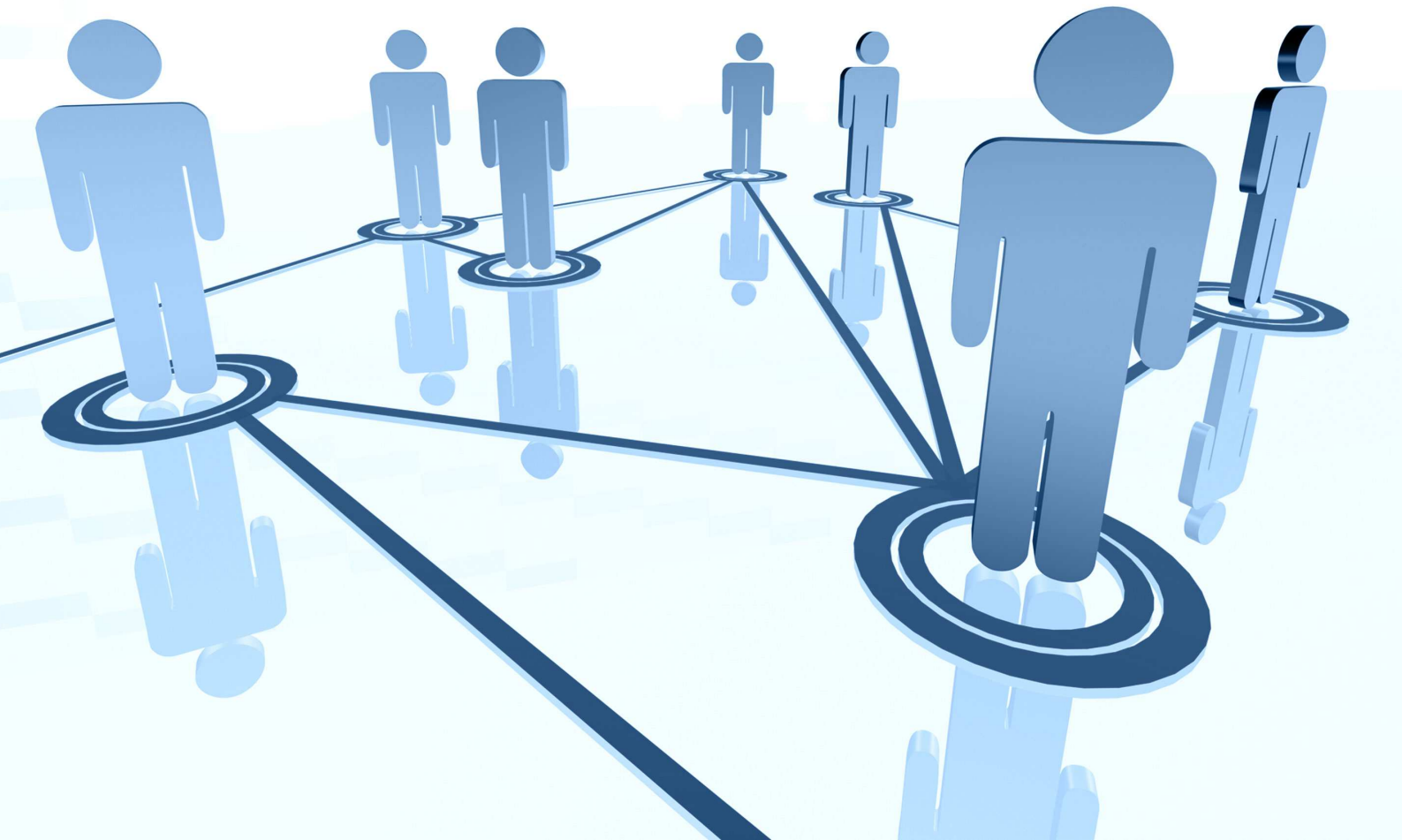

Cursos profesionales

ENOLOGÍA: VINOS, AGUARDIENTES Y LICORES

El **curso de Enología** que oferta Verticetraining es un curso intensivo que le iniciará en la maestría y habilidad de la cata de vinos, licores y otros destilados.

En Verticetraining entendemos que la formación debe ser continuada para todos los ámbitos profesionales, y por ello ponemos a disposición de nuestros alumnos unos contenidos perfectamente estructurados.

El sistema de aprendizaje de todos nuestros cursos de formación se realiza a distancia con apoyo on line. El alumno contará con un temario actual y completo, además de un acompañamiento constante en sus progresos a través de un sistema de tutorías (vía telefónica o por correo electrónico) durante el periodo en el que transcurran los cursos.

La calidad de los contenidos, la versatilidad de los recursos tecnológicos y la profesionalidad de los tutores, terminan de conformar el conjunto de elementos necesarios para que el alumno pueda alcanzar con facilidad su objetivo marcado.

OBJETIVOS:

- Introducir al alumno en el manejo de las técnicas de la cata.
- Dotar al alumno de los conocimientos necesarios sobre los diferentes tipos de vinos, licores y otros destilados.

PROGRAMA:

Tema 1. Historia del vino.

Tema 2. Presentación y cata de vinos.

Tema 3. Elaboración de vinos blancos, tintos, rosados y claretes.

Tema 4. Elaboración de vinos espumosos y gasificados.

Tema 5. Vinos de licor.

Tema 6. Vinos varietales.

Tema 7. Vinos españoles.

Tema 8. La destilación. Coeficiente De No-Alcohol.

Tema 9. Gin y vodka.

Tema 10. Brandy, cognac y armagnac.

Tema 11. Ron.

902 500 378
informacion@verticetraining.com

Perteneciente a: GRUPO VÉRTICE 30

Cursos profesionales

Tema 12. Whisky.

Tema 13. Otros destilados. Licores.

Tema 14. Cata de destilados.

PRECIO:

Si es trabajador asalariado de una empresa con centro de trabajo en España, consúltenos la posibilidad de **subvención 100% del curso**.
Si desea el curso de forma privada, como particular, el precio es de 336 **€**.

DURACIÓN:

80 horas.

OBSERVACIONES:

El curso dará comienzo cuando el alumno formalice la matrícula.

DIPLOMA ACREDITATIVO:

Al finalizar el curso, el alumno podrá obtener un certificado que acredite la realización de **80** horas de curso.

INSCRIPCIÓN Y FORMAS DE PAGO:

Para matricularse deberá rellenar el formulario de matriculación que encuentra pinchando **aquí**.
El pago del curso podrá realizarse de las siguientes formas:

- Transferencia Bancaria o Ingreso en cuenta.-
- Cargo en cuenta.-
- Tarjeta de crédito.-

**Todos los envíos que se realicen fuera de la Península, tienen un gasto adicional.*

902 500 378
informacion@verticetraining.com

Perteneciente a: GRUPO VÉRTICE 30

vértice training

Estamos a su disposición para cualquier duda o consulta:

Madrid: C/ Magallanes, 1 - 28015

Málaga: C/ Alonso de Palencia, 15
29007 - Málaga

Tlf: 902 500 378
Fax: 902 510 044

E-mail: ***informacion@verticetraining.com***

Perteneciente a:
GRUPO VÉRTICE 30 años