vértice training

Cursos de

SANIDAD

Actividades de Animación para la Tercera Edad

A distancia | 80 h

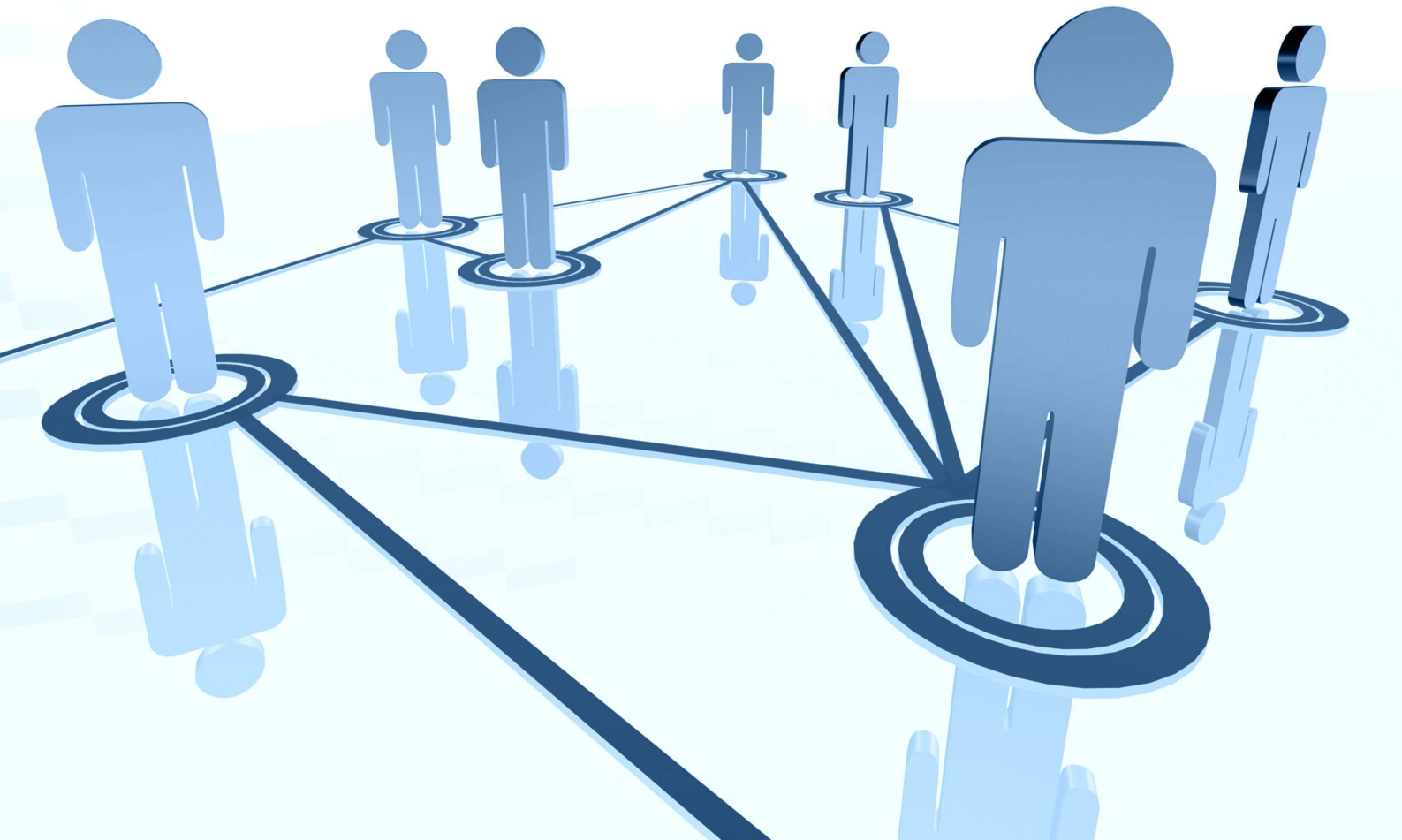

Cursos profesionales

ACTIVIDADES DE ANIMACIÓN PARA LA TERCERA EDAD

En Verticetraining entendemos que la formación debe ser continuada para todos los ámbitos profesionales, y por ello ponemos a disposición de nuestros alumnos unos contenidos perfectamente estructurados.

El sistema de aprendizaje de todos nuestros cursos de formación se realiza a distancia con apoyo on line. El alumno contará con un temario actual y completo, además de un acompañamiento constante en sus progresos a través de un sistema de tutorías (vía telefónica o por correo electrónico) durante el periodo en el que transcurran los cursos.

La calidad de los contenidos, la versatilidad de los recursos tecnológicos y la profesionalidad de los tutores, terminan de conformar el conjunto de elementos necesarios para que el alumno pueda alcanzar con facilidad su objetivo marcado.

OBJETIVOS:

Diferenciar los distintos conceptos que trae consigo el envejecimiento.

Conocer las necesidades fundamentales sobre las que trabajar.

Aprender cómo un animador debe conducir las sesiones.

Tener claras las recomendaciones indispensables de cada actividad.

Conocer los diferentes ejercicios, actividades y juegos que se llevarán a cabo en función de cada necesidad.

PROGRAMA:

Primera parte: Un poco de teoría.
1- ¿De quién y de qué estamos hablando?
2- Lugares en que es posible aplicar una animación.
3- Teorías del envejecimiento.
4- Consecuencias del envejecimiento.
5- Las 14 necesidades fundamentales.
6- Aproximación teórica al acto de animación.

Segunda parte: Las fichas acciones.
1- Actividades físicas.
2- Actividades cognitivas.
3- Actividades de expresión y de comunicación.
4- Actividades de artes plásticas.
5- Actividades socioculturales.
6- Actividades domésticas.
7- Actividades espirituales.

902 500 378
informacion@verticetraining.com

Perteneciente a: GRUPO VÉRTICE 30

Cursos profesionales

PRECIO:

Si es trabajador asalariado de una empresa con centro de trabajo en España, consúltenos la posibilidad de **subvención 100% del curso**.
Si desea el curso de forma privada, como particular, el precio es de **336 €**.

DURACIÓN:

80 horas.

OBSERVACIONES:

El curso dará comienzo cuando el alumno formalice la matrícula.

DIPLOMA ACREDITATIVO:

Al finalizar el curso, el alumno podrá obtener un certificado que acredite la realización de **80** horas de curso.

INSCRIPCIÓN Y FORMAS DE PAGO:

Para matricularse deberá rellenar el formulario de matriculación que encuentra pinchando **aquí**.

El pago del curso podrá realizarse de las siguientes formas:

- Transferencia Bancaria o Ingreso en cuenta.-
- Cargo en cuenta.-
- Tarjeta de crédito.-

**Todos los envíos que se realicen fuera de la Península, tienen un gasto adicional.*

vértice training

Estamos a su disposición para cualquier duda o consulta:

Madrid: C/ Magallanes, 1 - 28015

Málaga: C/ Alonso de Palencia, 15
29007 - Málaga

Tlf: 902 500 378
Fax: 902 510 044

E-mail: ***informacion@verticetraining.com***

Perteneciente a:
GRUPO VÉRTICE 30 años